

# GARGENVILLE

8 au 15 novembre 1984

EXPOSITION



PHILATÉLIQUE

ET CARTOPHILE

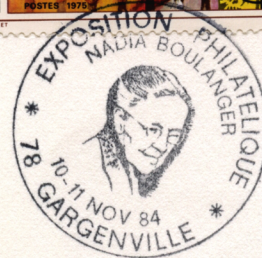

## DIPLOME

de PARTICIPATION

décerné à Madame Janine SAPE

CATEGORIE CLASSIQUE

Le Président du Jury

A. Caparr.

Le Maire,  
Président de l'Exposition



H. Saintj.

CARTE POSTALE  
ELECTRONIQUE

LA POSTE  
avec BERTIN et Cie



MEILLEURS SOUVENIRS DE  
PHILEXFRANCE 89

SAPE PHILLIPE  
6 AVE LAVOISIER  
78180 MONTIGNY LE B

J. SAPE

FRANCE

IMPRIMERIE DES TIMBRES-POSTE - PÉRIGUEUX