

ACADÉMIE DE VERSAILLES

LYCÉE SAINT-EXUPÉRY

MANTES-LA-JOLIE

Tél. 477-15-15

Année scolaire 1972-1973

classe : C<sup>14</sup>

qualité : Demi-pens.<sup>re</sup>

Nom.....SAPÉ

Prénom.....PHILIPPE

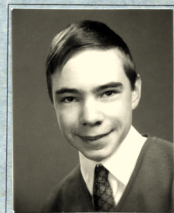

1 Autorisé à la rentrée différée. ~~OUI~~ - NON

2 Autorisé à la sortie anticipée ~~OUI~~ - ~~NON~~

et, pour les demi-pensionnés :

3 Etude de demi-pensionnaires ~~OUI~~ - NON

4 Dispensé du repas du samedi ~~OUI~~ - ~~NON~~

# EMPLOI DU TEMPS

	8 $\frac{1}{2}$	9 $\frac{1}{2}$	9 $\frac{1}{2}$ 10 $\frac{1}{2}$	10 $\frac{1}{2}$ 11 $\frac{1}{2}$	11 $\frac{1}{2}$ 12 $\frac{1}{2}$	14-15	15-16	16-17	17-18
LUNDI			math	physique		histoire	histoire	gym	gym
MARDI	Math	Math	Exp			Anglais	Physiq	Français	
MERCREDI		phys	Physique	Anglais	Français				
JEUDI	Espag.	Math	Math			gym	gym	C-Ecole	
VENDREDI	Français	Expag	Physiq			Anglais	Français		
SAMEDI	Math	Math	histoire	histoire					

N.B. — Ce carnet est à couvrir d'un protège-cahier de plastique transparent



